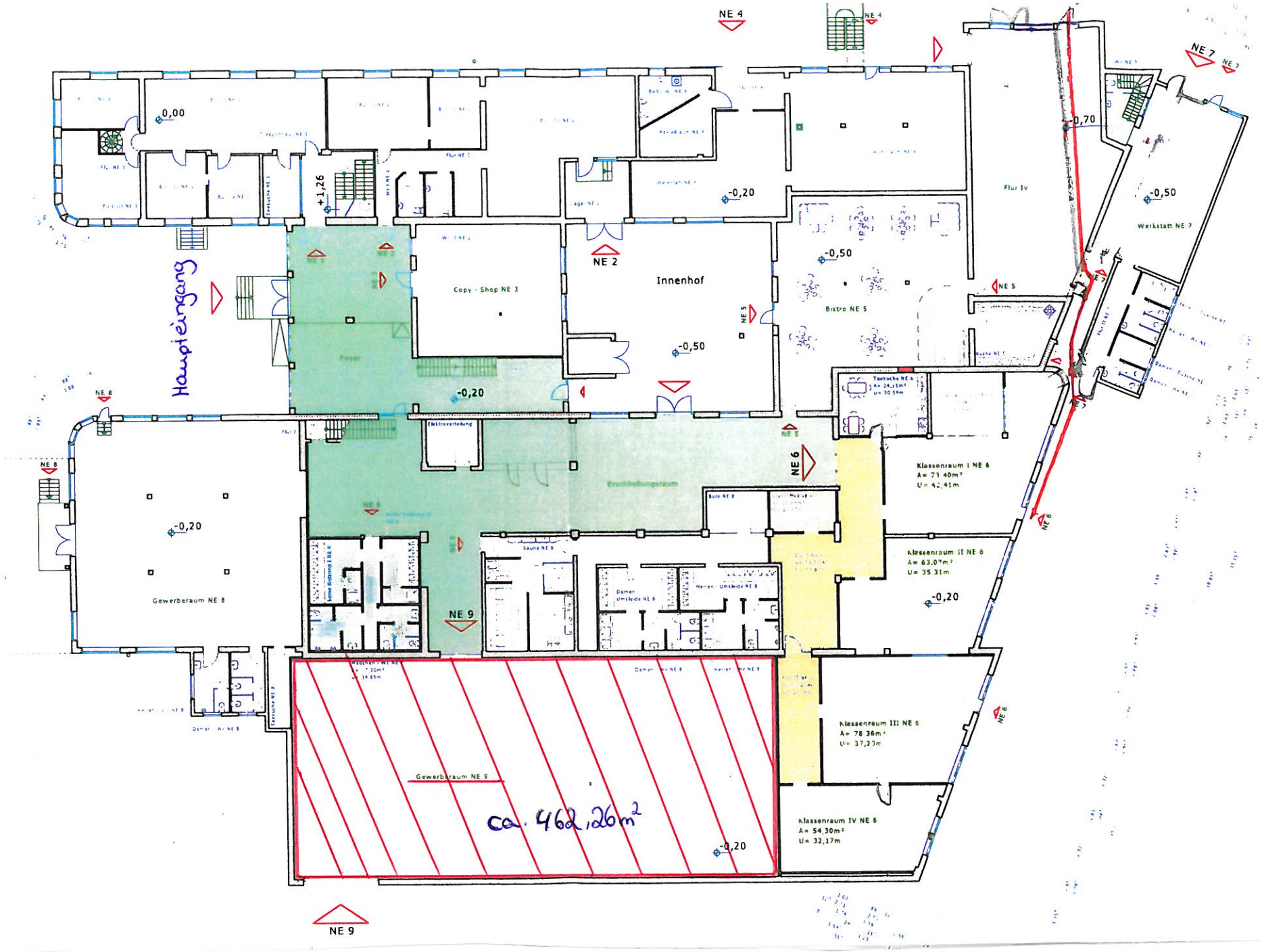
NE 4
NE 7
0,00
+1,26
-0,20
-0,70
-0,50
Flur IV
Werkstatt NE 7
Hauptéingang
Copy - Shop NE 3
NE 2
Innenhof
Bistro NE 5
NE 5
Foyer
Elektroverteilung
NE 8
NE 6
Klassenraum I NE 6
A= 73,40m²
U= 42,41m
Klassenraum II NE 6
A= 63,07m²
U= 35,31m
Gewerberaum NE 8
NE 9
Klassenraum III NE 6
A= 78,36m²
U= 37,23m
Gewerberaum NE 9
ca. 462,26m²
Klassenraum IV NE 6
A= 54,30m²
U= 32,17m